Orbán: Nie możemy oczekiwać, że Amerykanie sami nas ochronią, Europa musi wziąć odpowiedzialność za własne bezpieczeństwo

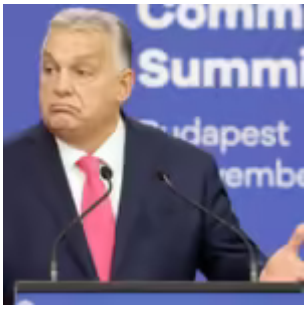

Premier Węgier Viktor Orbán i premier Albanii Edi Rama zorganizowali wczoraj konferencję prasową na szczycie Europejskiej Wspólnoty Politycznej (EPC).

Nazywając szczyt największym wydarzeniem dyplomatycznym w historii Węgier, Orbán zauważył, że odbył się on w trudnej, skomplikowanej i niebezpiecznej sytuacji. „Wojna rozpoczęta przez Rosję przeciwko Ukrainie trwa od trzech lat, Bliski Wschód jest w płomieniach, presja migracyjna rośnie, a świat doświadcza również bezprecedensowej blokady gospodarczej” – powiedział.

Premier Węgier dodał: „Nie ma czasu do stracenia. Historia najwyraźniej przyspieszyła – pewien rozdział został zamknięty wraz z amerykańskimi wyborami, a świat zmieni się szybciej niż myśleliśmy”.

Według premiera panowała zgoda co do tego, „że Europa powinna przyjąć większą odpowiedzialność za swój własny pokój i bezpieczeństwo w przyszłości; mówiąc jeszcze bardziej dosadnie, nie możemy oczekiwać, że Amerykanie będą nas chronić sami”.

Dodał, że utworzono kilka grup roboczych, z których niektóre zajmą się gospodarką, a inne migracją.

https://twitter.com/RMXnews/status/1854163550706536666
Odnosząc się do migracji, Orbán oświadczył: „Wszyscy są niezadowoleni z obecnej sytuacji i wszyscy chcą zmian”, dodając, że tak zwany „aktywizm sądowy” powstrzymuje skuteczne działania, a Europa musi się przeciwko niemu zbuntować.

W odpowiedzi na pytanie dziennikarza, Orbán powiedział, że pierwszym działaniem Węgier w odpowiedzi na kryzys migracyjny w 2015 r. był bunt; wtedy właśnie zbudowano ogrodzenie. Kraj upewnił się również, że nikt nie zostanie wpuszczony, dopóki jego wniosek o azyl nie zostanie rozpatrzony.

„Dopóki ten bunt nie rozprzestrzeni się w całej Europie, zawsze będą potrzebne szczyty, na których debatuje się nad prawodawstwem” – powiedział.

Odnosząc się do ogromnej grzywny nałożonej przez UE na Węgry z powodu ich prawa migracyjnego, premier powiedział: „Jeśli zmienię ustawodawstwo, będzie to niezgodne z konstytucją, a konstytucji nie można zmienić w obszarze migracji. Międzynarodowe sądy wiążą ręce rządom. Jeśli aktywizm sądowy nie pozwala zwyciężyć woli narodu, to trzeba coś z tym zrobić”.

https://twitter.com/RMXnews/status/1854108624529817808
„Jestem jedynym premierem, który przetrwał kryzys migracyjny. Ponieważ zawsze byłem po stronie ludzi. Każdy, kto nie podąża za węgierskim modelem, poniesie porażkę” – powiedział węgierski premier.

Odnosząc się do wojny na Ukrainie, powiedział: „Obóz zwolenników pokoju ogromnie wzrósł wraz z amerykańskimi wyborami, co jest nową sytuacją i Europa musi na to zareagować”.

Europejczycy muszą jednak wyjaśnić, jak wyglądałoby

zwycięstwo. „Musimy zapytać, co osiągnęliśmy i czego chcemy. Teraz wyglądamy na zagubionych w lesie. To nie jest gra intelektualna, to krwawa gra" – powiedział Orbán, dodając, że nie chodzi o stanowisko Rosji, ale o stanowisko NATO i społeczności zachodniej.

„Jeśli mówimy zbyt wiele o długoterminowym pokoju po wojnie, szanse na zawieszenie broni maleją", powiedział w odpowiedzi na inne pytanie. „Obecnie nie ma żadnej komunikacji między stronami. Chciałbym zawieszenia broni", dodał, mówiąc, że jeśli zostanie to osiągnięte, to przynajmniej kanały komunikacji między walczącymi stronami mogą zostać ponownie otwarte.

https://twitter.com/RMXnews/status/1854509332236325242
Orbán zapytał również, w jaki sposób Europa może uczestniczyć w finansowaniu wojny, jeśli Ameryka nie weźmie w niej udziału, mówiąc: „Pakiet 50 miliardów euro jest nadal na stole (…), ale 50 miliardów euro to za mało, a mogą pojawić się nowe żądania. Jaki naród może sobie pozwolić na takie inwestycje?".

Według niego jest jasne, że rozwój sytuacji w polityce europejskiej pokazuje, że ludzie coraz mniej chcą finansować wojnę, a sankcje wcale nie były tak skuteczne, jak oczekiwała Bruksela.

Orbán podkreślił również znaczenie zaangażowania Europejczyków w jakiekolwiek rozmowy pokojowe, ponieważ ich wynik „określi nie tylko przyszłość Ukrainy, ale także bezpieczeństwo Europy", dodając, że Europa nie może pozostawić przyszłości swojej architektury bezpieczeństwa w rękach Rosjan lub Amerykanów.

https://twitter.com/RMXnews/status/1853821730801819845
Mówiąc o stosunkach amerykańsko-węgierskich, Orbán przyznał, że „uległy one znacznemu pogorszeniu w ciągu ostatnich czterech lat, więc błędy muszą zostać naprawione". Jeśli chodzi o zajęcie się różnymi węgierskimi skargami, takimi jak

kwestia podwójnego opodatkowania, Orbán powiedział: „Jesteśmy na liście” i że ich szanse są duże, ponieważ „jesteśmy w bliskim sojuszu z Trumpem”.

Jeśli chodzi o handel, węgierski premier zauważył, że „Trump jest bardzo trudnym partnerem do negocjacji w kwestiach handlowych, dlatego ważne jest, aby osiągnąć dobre porozumienia. W tym celu trzeba być bardzo aktywnym”.

Ze swojej strony premier Albanii Edi Rama podziękował Orbánowi, żartobliwie nazywając go „czarną owcą” Europy. Rama jasno stwierdził, że Władimir Putin obudził Europę, stawiając przed nią trudne wyzwania, ale także wstrząsając sprawami (miejmy nadzieję) na lepsze. Rama jest znany z wygłaszania anty-Trumpowych oświadczeń w przeszłości, chociaż pogratulował prezydentowi elektowi zwycięstwa w wyborach i powiedział, że nie może się doczekać współpracy z nim. Albania, która nie jest jeszcze członkiem UE, zapowiedziała, że będzie gotowa do rozmów akcesyjnych do 2030 roku.